

Für den Landkreis Weilheim-Schongau ist "Barrierefreiheit" eine grundlegende Voraussetzung für gleichberechtigte Teilhabe am gesellschaftlichen Leben.

Damit Bürger und Gäste mit und ohne Handicap Angebote zum Beispiel aus Freizeit, Kultur, Bildung, Beratung oder Gesundheit nutzen können, muss die Servicekette der unterschiedlichen Anbieter von Dienstleistungen aufeinander abgestimmt sein. Ziel ist es, ein hochwertiges und breites Angebot darzustellen, welches von möglichst vielen Menschen selbständig genutzt werden kann.

Die Informationen konzentrieren sich nicht nur auf Menschen im Rollstuhl, sondern berücksichtigen auch die Bedürfnisse von Menschen mit Sehbehinderung, Blindheit, Hör- und Sprachbehinderung sowie die Bedürfnisse von Menschen mit Lernschwierigkeiten.

Die Daten wurden von RITA „Regionale Information und Teilhabe für Alle“ im Auftrag des Landkreises für das Sozialportal erhoben und in Kooperation mit diesem in den Jahren 2010-2021 umgesetzt.

Dieses Objekt wurde als **Barrierefrei für Mobilitätseingeschränkte** eingestuft und ist insbesondere für Menschen mit Gehbehinderung und für Rollstuhlnutzer/innen empfehlenswert. Die Kriterien orientieren sich an der DIN 18040. Dieses Objekt bietet besondere Hilfen für Menschen mit Sehbehinderung. Genauere Informationen finden Sie unter [Bewertungskonzept](#).



Café VerWeilheim



Café VerWeilheim
Herzog-Christoph-Str. 1
82362 Weilheim

Telefon: 0881 924520-290

2. Telefon: 0881 924520-291

Webadresse: www.is-pfaffenwinkel.de/cafe-verweilheim

Ersterhebung: 05.04.2012

Stand: 28.11.2018

Das Café VerWeilheim ist ein SB-Café mit SB-Restaurant, welches täglich einen frisch zubereiteten Mittagstisch anbietet. Es ist Teil eines Integrationsbetriebes und ermöglicht die Begegnung zwischen Menschen aller Generationen - mit und ohne Behinderung. Im Haus befinden sich ebenfalls verschiedene Beratungsstellen, Seminarräume und Wohngruppen.

untersuchte Räume (Übersicht)

- Parkmöglichkeiten vor der Musikschule
- Zugang zum Café Verweilheim
- Haupteingang zum Café VerWeilheim
- Café VerWeilheim
- Barrierefreies WC im Erdgeschoss
- Terrasse des Café VerWeilheim
- Treppenhaus zu den Beratungsstellen
- Aufzug im Treppenhaus
- Sozialpsychiatrischer Dienst
- Beispiel für Therapieraum
- Seminarraum
- barrierefreies WC im 1. Obergeschoss

weitere Informationen (Übersicht)

- Kontaktmöglichkeiten
- Ansprechpartner des Objekts
- Informationen zur Anreise
- Besondere Dienstleistungen für Menschen mit Behinderung
- Angebote und Dienstleistungen
- Öffnungszeiten



Parkmöglichkeiten vor der Musikschule



Zugang: **stufenlos**

Parkplatzeigenschaften

Fremdanschrift: **Herzog-Albrecht-Platz**

Parkplatz ist als Behinderten-PKW-Stellplatz ausgewiesen: **Ja**

Behinderten-PKW-Stellplatz mit gekennzeichnete Fläche: **Ja**

Entfernung zum Eingang kleiner als 50 m: **Ja**

Breite des Einzelstellplatzes in cm: **425**

Länge des Einzelstellplatzes in cm: **600**

Anzahl der Behinderten-PKW-Stellplätze: **1**

Bodenbelag

Art des Bodenbelages: **Steinpflaster**

Eigenschaften des Bodenbelages: **rutschfest und eben**

Bodenbelag und Wand kontrastreich gestaltet: **Ja**

Lichtverhältnisse

Beleuchtung vorhanden: **ausreichend hell und blendfrei**

Zusatzinformation

Der Weg vom Parkplatz an der Musikschule zum Café VerWeilheim hat ein Längs- und Quergefälle von jeweils ca. 4%



Zugang zum Café Verweilheim



Lagebeschreibung: **über einen Fußweg**

Zugang zum Café Verweilheim

Durchgängige Breite in cm: **110**

Geringste Breite in cm: **110**

Zugang: **stufenlos**

Bodenbelag

Art des Bodenbelages: **Granitpflaster**

Eigenschaften des Bodenbelages: **rutschfest und eben**



Haupteingang zum Café VerWeilheim



Lagebeschreibung: **direkt nach den Briefkästen**

in Leitsystem eingebunden: **Ja**

Tür



Türart: **einflügelige Drehflügeltür**

Beschaffenheit der Tür: **überwiegend Glas mit Kontrastelementen**

Aufschlagrichtung: **nach außen**

lichte Durchgangsbreite in cm: **90**

Höhe der Türschwelle in cm: **2**

Bewegungsfläche vor der Tür in/im: **Außenbereich**

Breite in cm: **155**

Tiefe in cm: **178**

Bewegungsfläche vor der Tür in/im: **Foyer**

Breite in cm: **180**

Tiefe in cm: **200**

Tür hebt sich deutlich kontrastreich von der Umgebung ab: **Ja**

Türöffnung: **halbautomatisch**

Zusatzinformationen:

Die 4,7 cm hohe Türschwelle wird mit einer 14 cm tiefen Pflasterplatte angeglichen.

Bedienelement der Tür



Art des Bedienelements: **Tastschalter**

Position des Bedienelements: **an der Stirnseite des Briefkastens, der Straßenseite zugewandt**

Anordnung der Bedienelemente: **senkrecht**

Höhe des höchsten Bedienelements in cm: **130**

Höhe des niedrigsten Bedienelements in cm: **110**

hervorstehende Tasten: **Ja**

Entfernung zur Tür in cm: **180**

Bedienelement stufenlos erreichbar: **Ja**

Wahrnehmbarkeit: **tastend gut wahrnehmbar**

Beschriftung: **Ja**

Lichtverhältnisse

Beleuchtung vorhanden: **ausreichend hell und blendfrei**

Bodenbelag

Art des Bodenbelages: **Fliesen**

Eigenschaften des Bodenbelages: **rutschfest und eben**

Bodenbelag und Wand kontrastreich gestaltet: **Ja**

Zusatzinformation



Das Bild zeigt das Leitsystem "Wo ist Was" im Foyer. Das Bild zeigt das Foyer zum Café VerWeilheim und die Sitzgruppe.

Im Foyer befindet sich eine kleine Sofa-Sitzgruppe mit Tisch, sowie ein Bartisch mit zwei Barstühlen.

Es liegen reichlich Informationsmaterialien und Broschüren über die im Haus befindlichen Beratungsstellen aus. Ein Infoständer und eine Infotafel sind vorhanden.

Übersicht: "Wo ist was?" mit Leitsystem an den Wänden. Vom Foyer führt eine separate Tür zum barrierefreien WC des Café VerWeilheim.



Rollstuhlgerecht Café VerWeilheim

Lagebeschreibung: **Eingang vom Foyer aus**

in Leitsystem eingebunden: **Ja**

durch Orientierungshilfe besonders gekennzeichnet: **Ja**

Der rollstuhlgerechte Zugang zum Café VerWeilheim befindet sich im Foyer.

Zugang

Durchgängige Breite in cm: **200**

Zugang: **stufenlos**

Tür

Türart: **Schiebetür**

Beschaffenheit der Tür: **Ganzglas**

Aufschlagrichtung: **nach links**

lichte Durchgangsbreite in cm: **200**

Bewegungsfläche vor der Tür in/im: **Foyer**

Breite in cm: **200**

Tiefe in cm: **200**

Bewegungsfläche vor der Tür in/im: **Café**

Breite in cm: **200**

Tiefe in cm: **200**

Türöffnung: **halbautomatisch**

Zusatzinformationen:

Die Tür besteht komplett aus Milchglas.

Bedienelement der Tür



Art des Bedienelements: **Schalter**

Position des Bedienelements: **rechts der Tür**

Anordnung der Bedienelemente: **senkrecht**

Höhe des Bedienelements in cm: **94**

Bedienelement stufenlos erreichbar: **Ja**

Beschriftung: **Ja**

Bodenbelag

Art des Bodenbelages: **Granitfliesen**

Eigenschaften des Bodenbelages: **rutschfest und eben**

Bodenbelag und Wand kontrastreich gestaltet: **Ja**

Lichtverhältnisse

Beleuchtung vorhanden: **ausreichend hell und blendfrei**

Tische im Restaurant



Anzahl der Tische: **11**

Höhe der Unterfahrbarkeit in cm: **66**

Breite der Unterfahrbarkeit in cm: **80**

Tiefe der Unterfahrbarkeit in cm: **80**

Mindestens ein Tisch mit vier Plätzen: **Ja**

Beleuchtung ist hell und blendfrei: **Ja**

Ohne elektroakustische Beschallung: **Ja**

Lagebeschreibung: **Die Tische stehen in Einzelgruppen mit je vier Plätzen gegenüber der SB-Servicetheke. Ein Tisch ist vorhanden mit den Maßen: Breite 120 cm x Tiefe 80 cm.**

Der hellste Tisch ist rechts hinten, er wird zusätzlich von einer Stehlampe beleuchtet.

Rechts der Servicetheke ist ein Getränk Kühlschrank, Griffhöhe 120 cm.

Zusatzinformationen:

Es ist ein Sofa und eine große Kinderspielecke mit verschiedenen Spiel- und Malsachen vorhanden, sowie eine Kinderküche und einen Kindertisch. Ebenso gibt es einen Ständer mit Zeitschriften.

Rollstuhlstellplätze

Anzahl der Rollstuhlstellplätze: **30**

Service - SB-Theke und Kasse



Stufenlos erreichbar: **Ja**

Breite der Bewegungsfläche davor in cm: **200**

Tiefe der Bewegungsfläche davor in cm: **200**

Schreibhöhe der Theke in cm: **84**

In 67 cm Höhe unterfahrbar: **Ja**

Breite der Unterfahrbarkeit in cm: **200**

Tiefe der Unterfahrbarkeit in cm: **28**

Ausreichend beleuchtet: **Ja**

Sitzmöglichkeit vorhanden: **Ja**

Zusatzinformationen:

Das Personal des SB-Restaurants hilft Menschen mit Behinderung gerne und bringt in diesem Fall die vorher ausgewählten Speisen und Getränke an den Tisch.

Die Räumlichkeiten des Café VerWeilheim können für private Feiern und Veranstaltungen gemietet werden. Für Familien und Kinder stehen eine große Spielecke und ein Sofa zur Verfügung.



Barrierefreies WC im Erdgeschoss



Lagebeschreibung: **im Erdgeschoss**

Das barrierefreie WC im Erdgeschoss ist über das Café VerWeilheim und das Foyer separat durch einen Flur erreichbar.

in Leitsystem eingebunden: **Ja**

durch Orientierungshilfe besonders gekennzeichnet: **Ja**

Zugang zum barrierefreien WC über das Café

Durchgängige Breite in cm: **105**

Geringste Breite in cm: **93**

Zugang: **stufenlos**

Zusatzinformationen: **Dies ist der Zugang zum barrierefreien WC über das Café VerWeilheim.**

Zugang zum barrierefreien WC über das Foyer



Durchgängige Breite in cm: **108**

Geringste Breite in cm: **94**

Zugang: **stufenlos**

Zusatzinformationen: **Dieser Zugang zum barrierefreien WC im Erdgeschoss ist über das Foyer durch einen Flur. Das barrierefreie WC kann nur während der Öffnungszeiten genutzt werden.**

Tür zum barrierefreien WC

Türart: **einflügelige Drehflügeltür**

Aufschlagrichtung: **in den Flur**

lichte Durchgangsbreite in cm: **93**

Bewegungsfläche vor der Tür in/im: **Café**

Breite in cm: **150**

Tiefe in cm: **150**

Bewegungsfläche vor der Tür in/im: **Flur**

Breite in cm: **150**

Tiefe in cm: **150**

Tür hebt sich deutlich kontrastreich von der Umgebung ab: **Ja**

Türöffnung: **manuell**

Gängigkeit der Tür: **leicht**

Bedienelement der Tür

Art des Bedienelements: **Klinke**

Höhe des Bedienelements in cm: **106**

Bedienelement stufenlos erreichbar: **Ja**

Bewegungsfläche im Sanitärbereich

Breite der Bewegungsfläche: **150**

Tiefe der Bewegungsfläche: **150**

Grundfläche des Sanitärbereichs

Breite der Grundfläche in cm: **220**

Tiefe der Grundfläche in cm: **240**

Bodenbelag

Art des Bodenbelages: **Bodenfliesen**

Eigenschaften des Bodenbelages: **rutschfest und eben**

Zusatzinformationen: **Unter dem Waschbecken befindet sich ein Abflussgulli.**

Lichtverhältnisse

Beleuchtung vorhanden: **ausreichend hell und blendfrei**



Zusatzinformation

An der linken Wand befindet sich nach 65 cm ein Wickeltisch aus hellem Holz, welcher in 85 cm Höhe hängt und abklappbar ist.

Unterpendelbar mit Langstock: **Ja**

Notruf

Art des Notrufs: **Schnur**

Notrufauslösung: **Signal**

Bestätigung des Notrufs: **sehend und hörend wahrnehmbar**

Eingang des Notrufs: **im Flur zwischen Küche und Café**

WC-Becken



WC-Becken-Tiefe in cm: **70**

WC-Sitz vorhanden: **Ja**

WC-Höhe einschließlich Sitz in cm: **50**

WC in Kabine: **Ja**

Aufschlagrichtung der Tür: **nach außen**

lichte Breite der Tür in cm: **93**

Art der Türverriegelung: **Knebel**

Breite der Bewegungsfläche vor dem WC in cm: **150**

Tiefe der Bewegungsfläche vor dem WC in cm: **150**

Breite der Bewegungsfläche rechts vom WC in cm: **90**

Tiefe der Bewegungsfläche rechts vom WC in cm: **220**

Geringste Breite zum WC in cm: **93**

Haltegriffe am WC-Becken

Position der Haltegriffe: **rechts**

Haltegriff ist klappbar: **Ja**

Haltegriff ist feststehend: **Ja**

Höhe in cm: **84**

Ragt über Vorderkante hinaus in cm: **20**

Waschbecken



Breite der Bewegungsfläche vor dem Waschbecken in cm: **150**
Tiefe der Bewegungsfläche vor dem Waschbecken in cm: **150**
Höhe des Waschbeckens in cm: **83**
Tiefe des Waschbeckens in cm: **55**
Beinfreiheit Waschbecken: **Ja**
Waschbecken ist in 67 cm Höhe unterfahrbar: **Ja**
Tiefe der Unterfahrbarkeit in cm: **53**
Art der Armatur: **Hebelarmatur**
Spiegel vorhanden: **Ja**
Spiegelbeleuchtung ist blendfrei: **Ja**
Spiegelhöhe Unterkante in cm: **95**
Spiegelhöhe Oberkante in cm: **194**



Terrasse des Café VerWeilheim



Zusatzinformation: **Die Tür zur Terrasse kann ebenso als Ein- und Ausgang zum Café VerWeilheim genutzt werden, ist aber für Rollstuhlnutzer nur mit Hilfestellung benutzbar.**

Zugang

Durchgängige Breite in cm: **90**
Geringste Breite in cm: **90**
Zugang: **Steigung kleiner/gleich 6 %**
Zusatzinformationen: **Die Tür zur Terrasse hat eine Schwelle, welche abgesenkt wurde. Der Terrassenbereich ist auch über den Zugang zum Café erreichbar. Hier stehen Tische und Stühle.**

Terrassentür

Türart: **einflügelige Drehflügeltür**
Beschaffenheit der Tür: **Ganzglas**
Aufschlagrichtung: **nach außen**
lichte Durchgangsbreite in cm: **90**
Höhe der Türschwelle in cm: **3**
Bewegungsfläche vor der Tür in/im: **Terrassenbereich**
Breite in cm: **200**
Tiefe in cm: **200**
Bewegungsfläche vor der Tür in/im: **Café**
Breite in cm: **200**
Tiefe in cm: **200**
Türöffnung: **manuell**
Gängigkeit der Tür: **schwer**
Zusatzinformationen: **Für Rollstuhlfahrer ist diese Türe nur mit Hilfestellung zu benutzen. Das Personal ist jedoch sehr hilfsbereit. Rollstuhlfahrer bitte den Eingang über das Foyer benutzen.**

Bodenbelag



Art des Bodenbelages: **Granitpflaster und Steinpflaster**

Eigenschaften des Bodenbelages: **rutschfest und eben**

Bodenbelag und Wand kontrastreich gestaltet: **Ja**

Rollstuhlstellplätze

Anzahl der Rollstuhlstellplätze: **20**



Treppenhaus zu den Beratungsstellen



in Leitsystem eingebunden: **Ja**

durch Orientierungshilfe besonders gekennzeichnet: **Ja**

Im gesamten Treppenhaus und den Beratungsstellen ist ein farbliches Leitsystem integriert.

Zugang zum Treppenhaus

Durchgängige Breite in cm: **90**

Zugang: **stufenlos**

Tür vom Foyer zum Treppenhaus

Türart: **einflügelige Drehflügeltür**

Aufschlagrichtung: **in das Foyer**

lichte Durchgangsbreite in cm: **90**

Bewegungsfläche vor der Tür in/im: **Foyer**

Breite in cm: **200**

Tiefe in cm: **200**

Bewegungsfläche vor der Tür in/im: **Treppenhaus**

Breite in cm: **200**

Tiefe in cm: **165**

Tür hebt sich deutlich kontrastreich von der Umgebung ab: **Ja**

Türöffnung: **manuell**

Gängigkeit der Tür: **schwer**

Zusatzinformationen: **Der Aufzug befindet sich im Treppenhaus, alternativ zu den Treppen.**

Bodenbelag

Art des Bodenbelages: **Fliesen**

Eigenschaften des Bodenbelages: **rutschfest und eben**

Bodenbelag und Wand kontrastreich gestaltet: **Ja**

Kontrastreiche Gestaltung: **Ja**

Stufen im Treppenhaus

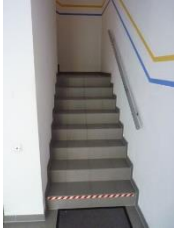

Die Treppe verläuft: **geradläufig**

Setzstufen sind vorhanden: **Ja**

Anzahl der Stufen: **8**

Maximale Stufenzahl ohne Zwischenpodest: **8**

Stufen kontrastreich zur Umgebung: **Ja**

Sonstige Bodenindikatoren vor erster und letzter Stufe:

Vor und Nach den Treppen liegen jeweils Schmutzfangmatten auf den Stockwerken. Auf den Podesten liegen keine.

Zusatzinformationen: **Es sind jeweils zwei Treppen á 8 Stufen zu überwinden. Nach 8 Stufen kommt jeweils ein Podest.**

Lichtverhältnisse

Beleuchtung vorhanden: **ausreichend hell und blendfrei. Im Treppenhaus ist das Licht an Bewegungsmelder gekoppelt.**



Aufzug im Treppenhaus

in Leitsystem eingebunden: **Ja**

durch Orientierungshilfe besonders gekennzeichnet: **Ja**

Bedienelement vor der Aufzugskabine



Art des Bedienelements: **Taste**

Position des Bedienelements: **am Türstock**

Höhe des höchsten Bedienelements in cm: **87**

Höhe des Bedienelements in cm: **87**

hervorstehende Tasten: **Ja**

Bedienelement stufenlos erreichbar: **Ja**

Beschriftung: **sehend gut wahrnehmbar und Prismenschrift**

Aufzugstür

Türart: **Schiebetür**

lichte Durchgangsbreite in cm: **90**

Bewegungsfläche vor der Tür in/im: **Treppenhaus**

Breite in cm: **200**

Tiefe in cm: **200**

Tür hebt sich deutlich kontrastreich von der Umgebung ab: **Ja**

Türöffnung: **automatisch**

Aufzugskabine



Grundfläche in cm: **110 x 140**

Spiegel im Aufzug vorhanden: **gegenüber der Kabinentür**

Der Spiegel befindet sich in einer Höhe von 97 cm.

Position des Handlaufs: **Stirnseite**

Lichtverhältnisse

Beleuchtung vorhanden: **ausreichend hell und blendfrei**

Bodenbelag

Art des Bodenbelages: **PVC**

Eigenschaften des Bodenbelages: **rutschfest und eben**

Noppen: **Ja**

Etagenanzeige im Aufzug

Position der Etagenanzeige: **im Aufzug**

Sehend gut wahrnehmbar: **Ja**

Tastend erkennbare Etagenanzeige vorhanden: **ja**

Zusatzinformationen: **Das Bedienelement ist auf einer Höhe von 115 cm vertikal angeordnet.**

Bedienelement im Aufzug



Art des Bedienelements: **Sensortasten**

Position des Bedienelements: **rechts der Tür**

Anordnung der Bedienelemente: **senkrecht**

Höhe des höchsten Bedienelements in cm: **115**

Höhe des niedrigsten Bedienelements in cm: **90**

Entfernung vom Eck in cm: **50**

Bedienelement stufenlos erreichbar: **Ja**

Beschriftung: **sehend gut wahrnehmbar und Pyramidenschrift**

Notruf

Art des Notrufs: **Sprechanlage**

Höhe in cm: **90**

Sehend gut wahrnehmbare Kennzeichnung: **Ja**

Tastend gut wahrnehmbare Kennzeichnung: **Ja**

Notrufauslösung: **Wechselsprechanlage**

Eingang des Notrufs: **zentraler Notrufleitstand**

Zusatzinformationen: **Die Notruftaste muss 3 Sekunden lang gedrückt werden, um den Notruf auszulösen.**



Sozialpsychiatrischer Dienst



Lagebeschreibung: **1. Obergeschoss**

in Leitsystem eingebunden: **Ja**

durch Orientierungshilfe besonders gekennzeichnet: **Ja**

Zugang zum Sozialpsychiatrischen Dienst



Durchgängige Breite in cm: **146**

Geringste Breite in cm: **122**

Zugang: **stufenlos**

Zugang über Aufzug: **Ja**

Tür zum Sozialpsychiatrischen Dienst

Türart: **einflügelige Drehflügeltür**

Aufschlagrichtung: **in das Treppenhaus**

lichte Durchgangsbreite in cm: **93**

Bewegungsfläche vor der Tür in/im: **Treppenhaus**

Breite in cm: **200**

Tiefe in cm: **200**

Bewegungsfläche vor der Tür in/im: **Flur**

Breite in cm: **200**

Tiefe in cm: **146**

Tür hebt sich deutlich kontrastreich von der Umgebung ab: **Ja**

Türöffnung: **manuell**

Gängigkeit der Tür: **schwer**

Bedienelement der Tür

Art des Bedienelements: **Klinke**

Position des Bedienelements: **an Tür**

Höhe des Bedienelements in cm: **96**

Bedienelement stufenlos erreichbar: **Ja**

Kennzeichnung der Tür

Kennzeichnung optisch wahrnehmbar: **Ja**

Position der Beschriftung: **links neben der Türe**

In Augenhöhe: **Ja**

Schlichte Schrift: **Ja**

Große Schrift: **Ja**

Kontrastreich: **Ja**
Blendfrei: **Ja**

Zusatzinformation



Im Flur zu den Räumen des Sozialpsychiatrischen Dienstes befindet sich ein Aufenthaltsraum. Hier liegen verschiedene Informationsmaterialien aus. Es stehen Tische und Stühle zur Verfügung. Für Kinder ist ein Beutel mit Spielzeug vorhanden.



Beispiel für Therapieraum



Lagebeschreibung: **1. Obergeschoss**
in Leitsystem eingebunden: **Ja**
durch Orientierungshilfe besonders gekennzeichnet: **Ja**

Tür zum Therapieraum

Türart: **einflügelige Drehflügeltür**
Aufschlagrichtung: **in den Raum**
lichte Durchgangsbreite in cm: **94**
Bewegungsfläche vor der Tür in/im: **Flur**
Breite in cm: **150**
Tiefe in cm: **150**
Bewegungsfläche vor der Tür in/im: **Raum**
Breite in cm: **150**
Tiefe in cm: **150**
Tür hebt sich deutlich kontrastreich von der Umgebung ab: **Ja**
Türöffnung: **manuell**
Gängigkeit der Tür: **leicht**

Bedienelement der Tür

Art des Bedienelements: **Klinke**
Position des Bedienelements: **an Tür**
Höhe des Bedienelements in cm: **96**
Bedienelement stufenlos erreichbar: **Ja**

Kennzeichnung der Tür

Kennzeichnung optisch wahrnehmbar: **Ja**
Position der Beschriftung: **rechts der Tür**
In Augenhöhe: **Ja**

Schlichte Schrift: **Ja**
Große Schrift: **Ja**
Blendfrei: **Ja**

Bodenbelag

Art des Bodenbelages: **PVC**
Eigenschaften des Bodenbelages: **rutschfest und eben**
Bodenbelag und Wand kontrastreich gestaltet: **Ja**
Kontrastreiche Gestaltung: **Ja**

Lichtverhältnisse

Beleuchtung vorhanden: **ausreichend hell und blendfrei**

Rollstuhlstellplätze

Anzahl der Rollstuhlstellplätze: **2**
Lagebeschreibung: **variabel, je nach Vereinbarung**

Zusatzinformation



Im Raum befindet sich der Schreibtisch des Sachbearbeiters bzw. Betreuers plus Sitzecke mit zwei Stühlen und kleinem Beistelltisch.



Seminarraum

Lagebeschreibung: **im 1. Obergeschoss**
in Leitsystem eingebunden: **Ja**
durch Orientierungshilfe besonders gekennzeichnet: **Ja**

Tür zum Seminarraum

Türart: **einflügelige Drehflügeltür**
Aufschlagrichtung: **in den Seminarraum**
lichte Durchgangsbreite in cm: **94**
Bewegungsfläche vor der Tür in/im: **Flur**
Breite in cm: **200**
Tiefe in cm: **140**
Bewegungsfläche vor der Tür in/im: **Seminarraum**
Breite in cm: **200**
Tiefe in cm: **200**
Tür hebt sich deutlich kontrastreich von der Umgebung ab: **Ja**
Türöffnung: **manuell**
Gängigkeit der Tür: **leicht**
Zusatzinformationen:

Der Seminarraum kann gemietet werden.

Es befinden sich im Seminarraum mehrere Stühle und Tische, welche flexibel gestellt werden können. Außerdem ist ein Beamer, Internetanschluss, eine Trennwand und ein Flipchart vorhanden.

Kennzeichnung der Tür



Kennzeichnung optisch wahrnehmbar: **Ja**

Position der Beschriftung: **rechts der Tür**

In Augenhöhe: **Ja**

Schlichte Schrift: **Ja**

Große Schrift: **Ja**

Kontrastreich: **Ja**

Blendfrei: **Ja**

Lichtverhältnisse

Beleuchtung vorhanden: **ausreichend hell und blendfrei**

Bodenbelag

Art des Bodenbelages: **PVC**

Eigenschaften des Bodenbelages: **rutschfest und eben**

Tische im Seminarraum

Anzahl der Tische: **6**

Anzahl der Tische in 67 cm Höhe unterfahrbar: **6**

Breite der Unterfahrbarkeit in cm: **180**

Tiefe der Unterfahrbarkeit in cm: **70**

Mindestens ein Tisch mit vier Plätzen: **Ja**

Beleuchtung ist hell und blendfrei: **Ja**

Geringe Geräuscheinwirkung: **Ja**

Ohne elektroakustische Beschallung: **Ja**

Lagebeschreibung: **Die Tische befinden sich mittig im Seminarraum und sind zu einer großen Tischgruppe angeordnet. Sie sind verrückbar. Hinter der Trennwand stehen noch weitere baugleiche Tische und Stühle zur Verfügung.**

Rollstuhlstellplätze

Anzahl der Rollstuhlstellplätze: **10**

Hindernis

Im Seminarraum stehen Tische und Stühle, sowie eine Trennwand und ein Flipchart.

Unterpandelbar mit Langstock: **Ja**

Deutlich und frühzeitig erkennbar durch: **kontrastreiche Gestaltung**



barrierefreies WC im 1. Obergeschoss



Lagebeschreibung: **1. Obergeschoss**

in Leitsystem eingebunden: **Ja**

durch Orientierungshilfe besonders gekennzeichnet: **Ja**

Zugang zum barrierefreien WC

Das Bild zeigt den Zugang zu barrierefreien WC im 1.OG

Durchgängige Breite in cm: 111

Zugang: stufenlos

Tür zum barrierefreien WC

Türart: einflügelige Drehflügeltür

Aufschlagrichtung: in den Flur

lichte Durchgangsbreite in cm: 94

Bewegungsfläche vor der Tür in/im: Flur

Breite in cm: 108

Tiefe in cm: 200

Bewegungsfläche vor der Tür in/im: WC

Breite in cm: 200

Tiefe in cm: 200

Tür hebt sich deutlich kontrastreich von der Umgebung ab: **Ja**

Türöffnung: manuell

Tür ist abschließbar: **Ja**

Gängigkeit der Tür: leicht

Kennzeichnung der Tür



Kennzeichnung optisch wahrnehmbar: **Ja**

Position der Beschriftung: **rechts der Tür**

In Augenhöhe: **Ja**

Schlichte Schrift: **Ja**

Große Schrift: **Ja**

Kontrastreich: **Ja**

Blendfrei: **Ja**

Schlichte Symbole: **Ja**

Große Symbole: **Ja**

Symbole in Augenhöhe: **Ja**
Kontrastreiche Symbole: **Ja**
Blendfreie Symbole: **Ja**
Art der Symbole: **Rollstuhlsymbol**

Bedienelement der Tür

Art des Bedienelements: **Klinke**
Position des Bedienelements: **an Tür**
Höhe des Bedienelements in cm: **104**
Bedienelement stufenlos erreichbar: **Ja**
Zusatzinformation: **Die Türverriegelung befindet sich in 96 cm Höhe.**

Bodenbelag

Art des Bodenbelages: **Fliesen**
Eigenschaften des Bodenbelages: **rutschfest und eben**

Lichtverhältnisse

Beleuchtung vorhanden: **ausreichend hell und blendfrei**

Notruf

Art des Notrufs: **Knopf**
Höhe in cm: **82**
Sehend gut wahrnehmbare Kennzeichnung: **Ja**
Kontrastreich zum Hintergrund: **Ja**
Tastend gut wahrnehmbare Kennzeichnung: **Ja**
Notrufauslösung: **Signal**
Bestätigung des Notrufs: **sehend und hörend wahrnehmbar**
Eingang des Notrufs: **bei den Mitarbeitern**

WC-Becken



WC-Becken-Tiefe in cm: **55**
WC-Sitz vorhanden: **Ja**
WC-Höhe einschließlich Sitz in cm: **48**
WC in Kabine: **Ja**
Aufschlagrichtung der Tür: **nach außen**
lichte Breite der Tür in cm: **94**
Art der Türverriegelung: **Knebel**
Breite der Bewegungsfläche vor dem WC in cm: **200**
Tiefe der Bewegungsfläche vor dem WC in cm: **165**
Breite der Bewegungsfläche rechts vom WC in cm: **80**
Tiefe der Bewegungsfläche rechts vom WC in cm: **200**

Waschbecken



Breite der Bewegungsfläche vor dem Waschbecken in cm: **200**

Tiefe der Bewegungsfläche vor dem Waschbecken in cm: **160**

Höhe des Waschbeckens in cm: **85**

Tiefe des Waschbeckens in cm: **60**

Beinfreiheit Waschbecken: **Ja**

Waschbecken ist in 67 cm Höhe unterfahrbar: **Ja**

Tiefe der Unterfahrbarkeit in cm: **25**

Art der Armatur: **Hebelarmatur**

Spiegel vorhanden: **Ja**

Spiegelbeleuchtung ist blendfrei: **Ja**

Spiegelhöhe Unterkante in cm: **137**

Spiegelhöhe Oberkante in cm: **182**

Zusatzinformationen: **Eine Steckdose und ein Seifenspender befinden sich jeweils in 100 cm Höhe, ein Papiertuchspender in 97 cm Höhe.**

Dusche



Geringste Durchgangsbreite auf dem Weg zur Dusche in cm: **94**

Breite der Bewegungsfläche vor Begrenzung in cm: **200**

Tiefe der Bewegungsfläche vor Begrenzung in cm: **160**

Duschplatz stufenlos befahrbar/begehbar: **Ja**

Breite der Bewegungsfläche des Duschplatzes in cm: **150**

Tiefe der Bewegungsfläche des Duschplatzes in cm: **150**

Art der Armatur: **Hebelarmatur**

Höhe der Armatur in cm: **104**

Duscharmatur ist sitzend seitlich erreichbar: **Ja**

Handbrause ist vorhanden: **Ja**

weitere Informationen

Kontaktmöglichkeiten

Telefon: **0881 92 77 71 31**

Webseite: [Herzogsägmühle: Café VerWeilheim \(is-pfaffenwinkel.de\)](http://Herzogsägmühle: Café VerWeilheim (is-pfaffenwinkel.de))

Ansprechpartner des Objekts

Frau Wagner

Unternehmen

Unternehmensservice i+s Pfaffenwinkel GmbH

Von-Kahl-Straße 4

86971 Peiting-Herzogsägmühle

Telefon: 08861 219-0

Telefax: 08861 219-201

E-Mail: info@is-pfaffenwinkel.de

Funktion: **Gemeinnützige Integrations- und Servicegesellschaft zur Berufsförderung**

Informationen zur Anreise

Anreise per Bus: **Die nächstgelegene Haltestelle (Stadtbus) befindet sich ca. 200 m entfernt.**

Anreise per Bahn: **Der nächste Bahnhof befindet sich ca. 2 km entfernt.**

Besondere Dienstleistungen für Menschen mit Behinderung

Begleittiere dürfen mitgebracht werden: **Ja**

Geeignete Grünfläche in der näheren Umgebung vorhanden: **Ja**

Buffet vorhanden: **Ja**

Buffet ständig personell besetzt: **Ja**

Buchung/Reservierung per Fax möglich: **Ja**

Buchung/Reservierung per E-Mail möglich: **Ja**

Zusatzinformationen:

Das Buffet ist nur während der Öffnungszeiten besetzt.

Allgemeine Informationen:

- Das Café VerWeilheim ist ein SB-Café mit SB-Restaurant, welches täglich einen frisch zubereiteten Mittagstisch anbietet.
- Das Personal ist zu den Öffnungszeiten da und ist sehr hilfsbereit.
- Das Café VerWeilheim kann für private Veranstaltungen gemietet werden.
- Im Gebäude befinden sich verschiedene Beratungsstellen und Seminarräume der Herzogsägmühle bzw. der i+s Pfaffenwinkel GmbH.
- Außerdem befinden sich in den Räumen im Obergeschoss Wohngruppen, die das "Betreute Wohnen" nutzen.
- Für Familien mit Kindern steht im Café VerWeilheim eine große Spielecke mit Sofa, Büchern, Malsachen und Spielzeug bereit.
- In den allgemeinen Aufenthaltsräumen der Beratungsstellen finden sich ebenfalls kleinere Spielsachen.

Öffnungszeiten Café VerWeilheim:

Dienstag bis Freitag:

09:30 - 16:00 Uhr

Samstag, Sonntag und an Feiertagen geschlossen.

Öffnungszeiten Beratungsstellen:

Montag bis Donnerstag:

09:00 - 17:30 Uhr

Freitag:

9:00 - 16:00 Uhr

und nach Vereinbarung

Bitte beachten Sie ...

... dass trotz aller Sorgfalt keine Gewähr für die Richtigkeit der Daten übernommen werden kann.